PORTFOLIO

FRON-MARTIN STUDIO

FRON-MARTIN STUDIO

LE STUDIO

THIERRY & THIBAUT FRON-MARTIN
FONDATEURS *FOUNDERS*

Thierry, décorateur autodidacte, et Thibaut, diplômé en Commerce international et passionné d'architecture et de décoration, se sont rencontrés il y a 20 ans.

Après avoir collaboré sur des projets événementiels et créé le concept-store "Les Domeliers", ils recrutent Amélie, jeune architecte d'intérieur prometteuse, et créent en 2009 l'agence Exclusive Interiors by T&T. En 2018, ils ouvrent un nouveau chapitre de leur développement avec FRON-MARTIN Studio.

Thierry, a self-taught designer, and Thibaut, a graduate in International Business who is passionate about architecture and decoration, met 18 years ago.

After collaborating on a variety of event projects and creating the concept store "Les Domeliers", they recruited Amélie, a young and promising interior architect : in 2009, they created the agency Exclusive Interiors by T&T. In 2018, they open a new chapter of their development with FRON-MARTIN Studio.

À PROPOS

Nous pensons que chaque client est unique. Qu'il s'agisse d'un hôtel, d'un restaurant, d'un espace commercial, professionnel, ou d'un lieu d'habitation : notre credo est de concevoir, pour vous, un univers singulier à travers une expérience personnalisée et unique.

Ouverts sur le monde et passionnés par de nombreux styles de décors et d'atmosphères, notre atout est de savoir mélanger et associer les genres afin de créer les environnements les plus exclusifs.

ABOUT US

We believe that every client is unique. Whether it is a hotel, a restaurant, business or professional premises or a private home, we pride ourselves on designing a distinct world through a unique personalized experience.

We are open to the world and passionate about many different styles of décor and atmosphere. Our strength lies in our ability to blend and associate genres so as to create the most exclusive environments.

FRON-MARTIN STUDIO
20 RUE DE FONTENOY
60 350 PIERREFONDS

fron-martin.studio

FRON-MARTIN STUDIO

LE NARCISSE BLANC

PARIS
5 HOTEL RESTAURANT & SPA*

LE NARCISSE BLANC
19 BOULEVARD DE LA TOUR-MAUBOURG
75007 PARIS

FRON-MARTIN STUDIO

LE NARCISSE BLANC
19 BOULEVARD DE LA TOUR-MAUBOURG
75007 PARIS

FRON-MARTIN STUDIO

HOTEL BAUME

PARIS
4 HOTEL*

HÔTEL BAUME
7 RUE CASIMIR DELAVIGNE
75006 PARIS

FRON-MARTIN STUDIO

HÔTEL BAUME
7 RUE CASIMIR DELAVIGNE
75006 PARIS

FRON-MARTIN STUDIO

LE CLEO

PARIS
RESTAURANT

LE NARCISSE BLANC
19 BOULEVARD DE LA TOUR-MAUBOURG
75007 PARIS

FRON-MARTIN STUDIO

LE NARCISSE BLANC
19 BOULEVARD DE LA TOUR-MAUBOURG
75007 PARIS

FRON-MARTIN STUDIO

LA MAISON FAVART

PARIS
4 HOTEL*

LA MAISON FAVART
5 RUE DE MARIVAUX
75002 PARIS

FRON-MARTIN STUDIO

LA MAISON FAVART
5 RUE DE MARIVAUX
75002 PARIS

FRON-MARTIN STUDIO

LA PETITE MAISON FAVART

PARIS
4 HOTEL*

LA PETITE MAISON FAVART
5 RUE DE MARIVAUX
75002 PARIS

FRON-MARTIN STUDIO

LA PETITE MAISON FAVART
5 RUE DE MARIVAUX
75002 PARIS

FRON-MARTIN STUDIO

HOTEL NUDE

PARIS
4 HOTEL*

HOTEL NUDE PARIS
155 BOULEVARD DU MONTPARNASSE
75006 PARIS

FRON-MARTIN STUDIO

HOTEL NUDE PARIS
155 BOULEVARD DU MONTPARNASSE
75006 PARIS

FRON-MARTIN STUDIO

MAXIME

AMIENS
CONCEPT BOULANGERIE /CAFÉ

MAXIME BOULANGERIE CAFÉ

80 000 LONGUEAU

FRON-MARTIN STUDIO

MAXIME BOULANGERIE CAFÉ

80 000 LONGUEAU

FRON-MARTIN STUDIO

T'AIM HOTEL

MARGNY-LES-COMPIEGNE
4 HOTEL*

T'AIM HOTEL - BEST WESTERN
ZAC DES DEUX RIVES
60 280 MARGNY-LES-COMPIEGNE

FRON-MARTIN STUDIO

T'AIM HOTEL - BEST WESTERN
ZAC DES DEUX RIVES
60 280 MARGNY-LES-COMPIEGNE

FRON-MARTIN STUDIO

L'ATELIER D'YVES

MARGNY-LES-COMPIEGNE
RESTAURANT

L'ATERLIER D'YVES
ZAC DES DEUX RIVES
60 280 MARGNY-LES-COMPIEGNE

FRON-MARTIN STUDIO

L'ATERLIER D'YVES
ZAC DES DEUX RIVES
60 280 MARGNY-LES-COMPIEGNE

FRON-MARTIN STUDIO

GRAND BAY VIEW ZHUHAI

ZHUHAI - CHINE
5 HOTEL - ALLDAY DINING RESTAURANT*

GRAND BAY VIEW HOTEL ZHUHAI
SHUIWAN ROAD, GONGBEI
ZHUHAI - CHINA

FRON-MARTIN STUDIO

GRAND BAY VIEW HOTEL ZHUHAI
SHUIWAN ROAD, GONGBEI
ZHUHAI - CHINA

FRON-MARTIN STUDIO

AUTOUR DE SOI

COMPIEGNE
INSTITUT DE SOINS MASSAGES -HAMMAM

AUTOUR DE SOI

60 200 COMPIEGNE

FRON-MARTIN STUDIO

AUTOUR DE SOI

60 200 COMPIEGNE

FRON-MARTIN STUDIO

L'ECRIN

COMPIEGNE
BAR RESTAURANT

L'ECIN
97-1 QUAI DE L'ÉCLUSE BORD DE L'OISE
60280 MARGNY LÈS COMPIÈGNE

FRON-MARTIN STUDIO

L'ECIN
97-1 QUAI DE L'ÉCLUSE BORD DE L'OISE
60280 MARGNY LÈS COMPIÈGNE

FRON-MARTIN STUDIO

UNDER GROUND

COMPIEGNE
BAR CLUB DE NUIT

UNDERGROUND MUSIC CLUB
2 RUE DES LOMBARDS
60200 COMPIEGNE

FRON-MARTIN STUDIO

UNDERGROUND MUSIC CLUB
2 RUE DES LOMBARDS
60200 COMPIEGNE

FRON-MARTIN STUDIO

MCC SHOW FLATS

PEKIN - CHINE
APPARTEMENTS TEMOINS

MCC SALES OFFICE AND SHOWFLATS

BEIJING - CHINA

FRON-MARTIN STUDIO

MCC SALES OFFICE AND SHOWFLATS

BEIJING - CHINA

FRON-MARTIN STUDIO

MIYUN HOTEL VILLAS

PEKIN - CHINE
5 HOTEL - VILLAS HOTELIERES*

GRAND BAY HOTEL BEIJING
MIXI ROAD, MIYUN
BEIJING - CHINA

FRON-MARTIN STUDIO

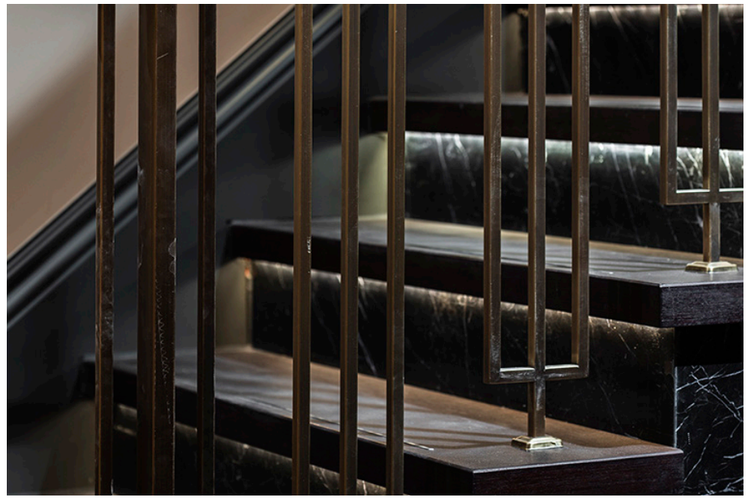

GRAND BAY HOTEL BEIJING
MIXI ROAD, MIYUN
BEIJING - CHINA

FRON-MARTIN STUDIO

LA MAISON DES VIGNES

ANJOU
GÎTE DE LUXE

CHATEAU SOUCHERIE

49 750 BEAULIEU-SUR-LAYON

FRON-MARTIN STUDIO

DOMAINE DE LA SOUCHERIE

49 750 BEAULIEU-SUR-LAYON

FRON-MARTIN STUDIO

CHATEAU SOUCHERIE

ANJOU
DOMAINE ET CHAMBRES D'HOTES

DOMAINE DE LA SOUCHERIE

49 750 BEAULIEU-SUR-LAYON

FRON-MARTIN STUDIO

DOMAINE DE LA SOUCHERIE

49 750 BEAULIEU-SUR-LAYON

FRON-MARTIN STUDIO

RESIDENCE PRIVEE

PARIS
APPARTEMENT PRIVE DE 480M2

CLIENT PRIVE

75 016 PARIS

FRON-MARTIN STUDIO

CLIENT PRIVE

75 016 PARIS

FRON-MARTIN STUDIO

DUPLEX PARIS

PARIS
PIED-A-TERRE DE 70M2

CLIENT PRIVE

75 002 PARIS

FRON-MARTIN STUDIO

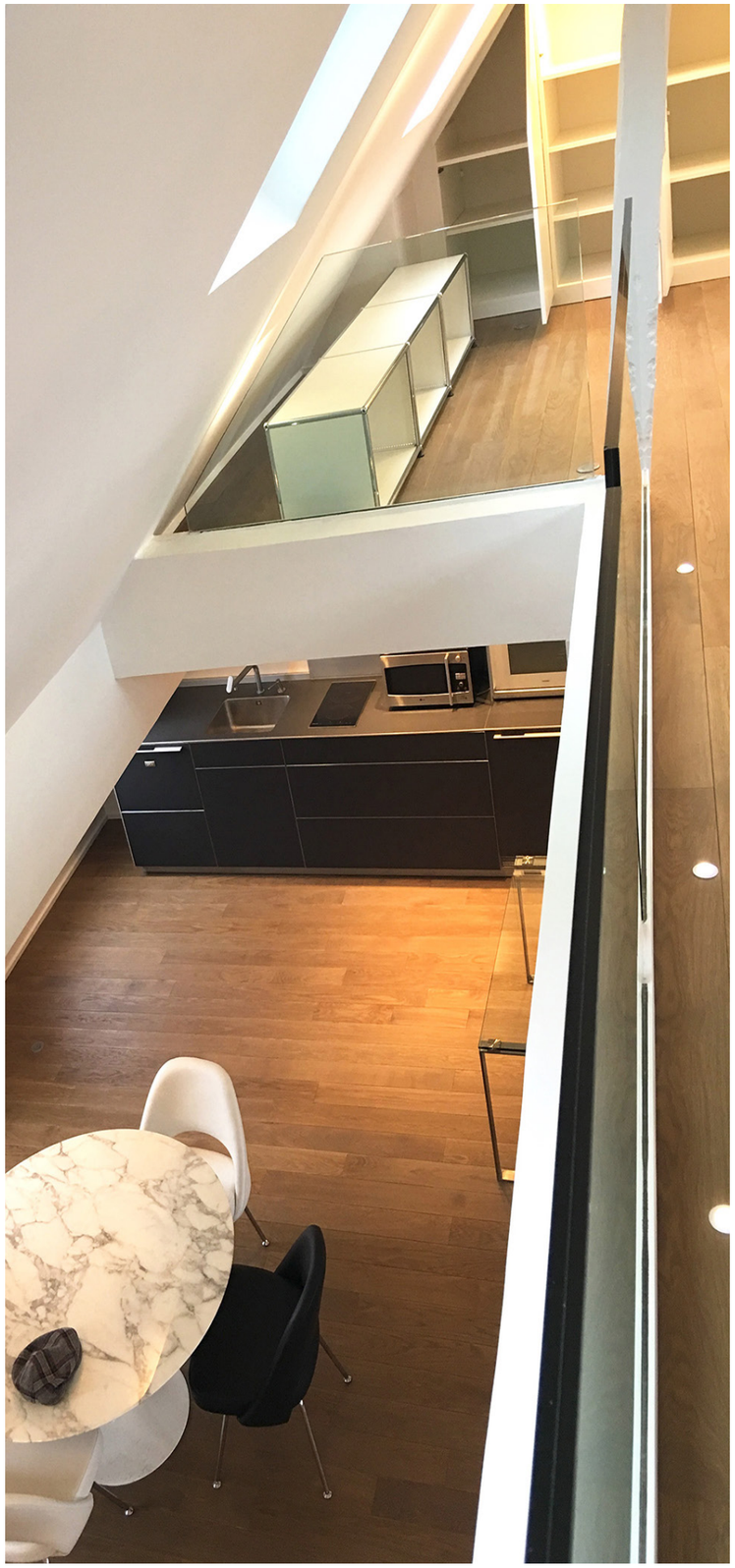

CLIENT PRIVE

75 002 PARIS

FRON-MARTIN STUDIO

CONCEPTION & PRECISION

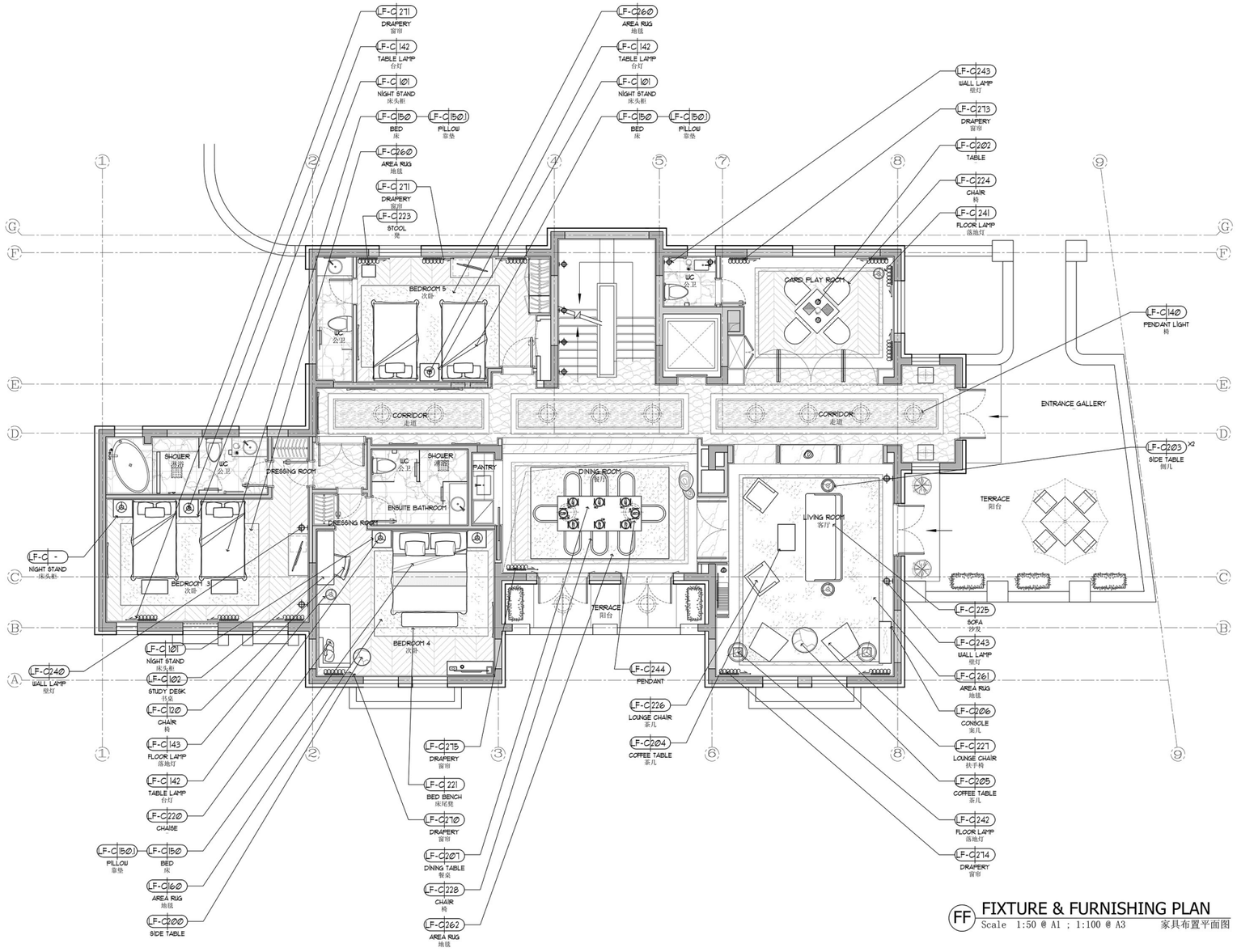

EXEMPLE DE PLAN D'AGENCEMENT AVEC INDEXATION DU MOBILIER VOLANT

FURNITURE & FIXTURE PLAN SAMPLE

FRON-MARTIN STUDIO

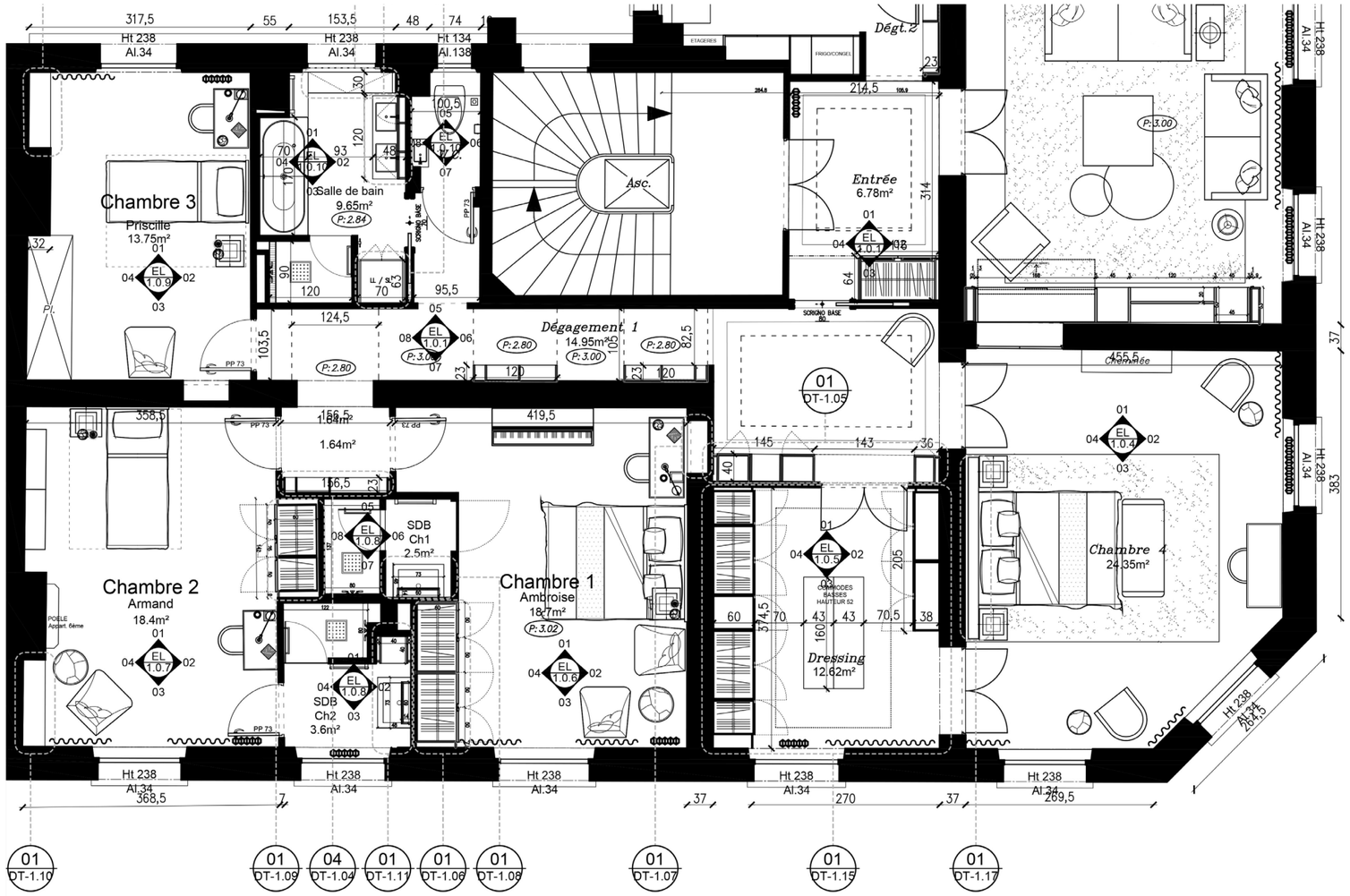

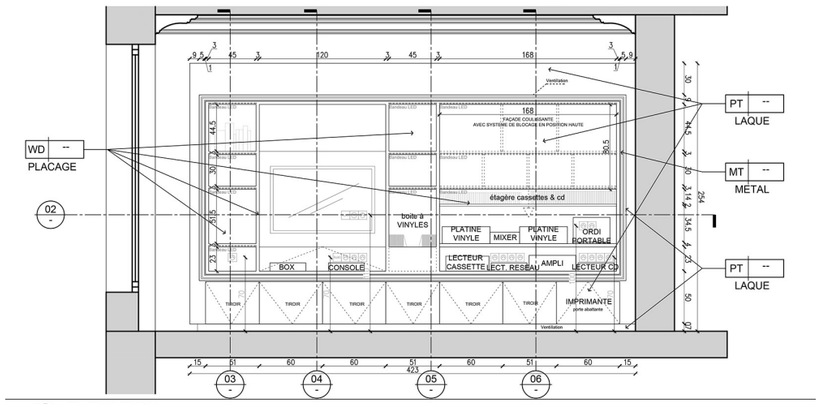

02 ELEVATION
Echelle 1:10 @ A1; 1:20 @ A3

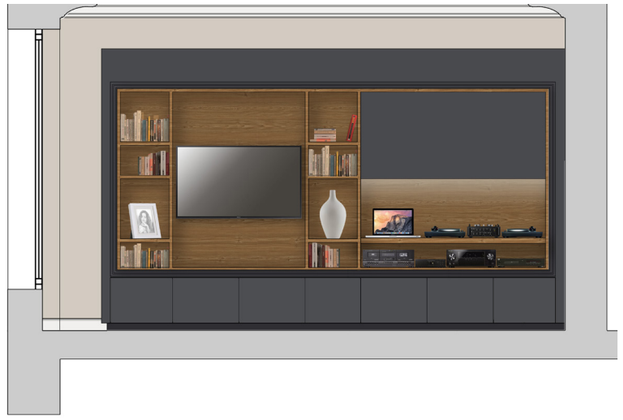

EXEMPLE DE PLAN D'AGENCEMENT AVEC INDEXATION DU MOBILIER SUR MESURE ET PLAN DE DETAIL

SHOP DRAWING INDEXATION PLAN SAMPLE
SHOP DRAWING DETAIL SAMPLE

FRON-MARTIN STUDIO

COMPANY PROFILE

FRON-MARTIN STUDIO
20 RUE DE FONTENOY
60 350 PIERREFONDS

fron-martin.studio

THE STUDIO

ADRESS	20 rue de Fontenoy 60 350 PIERREFONDS, France
DATE OF CREATION	Septembre 2005
STAFF	5 personnel
TRADE	Interior Design, design, decoration
PROJECT TYPES	Résidential, hotel, restaurants, offices

THIERRY & THIBAUT FRON-MARTIN
FOUNDERS

Thierry, a self-taught designer, and Thibaut, a graduate in International Business who is passionate about architecture and decoration, met 20 years ago.

After collaborating on a variety of event projects and creating the concept store "Les Domeliers", they recruited Amélie, a young and promising interior architect : in 2009, they created the agency Exclusive Interiors by T&T. In 2018, they open a new chapter of their development with FRON-MARTIN Studio.

OUR PHILOSOPHY

Every client is unique and deserves the best

Tradition and history makes who we are

Creating a sense of simplicity despite complexity

Designing for confort, elegance and harmony

OUR GOAL

Precision in analys

Imagination in creation

Thoroughness in application

ASSOCIATE PARTNER OVERSEAS

L'AVVENTURA

Hong Kong headoffice
Unit 07,29/F, 118 Connaught Road West, HK
contact : James Lee +852 39552212

China office
812, R&F Yingkai Square, 16 Huaxia Road
Zhujiang New Town Tianhe, Guangzhou

ABOUT US

We believe that every client is unique. Whether it is a hotel, a restaurant, business or professional premises or a private home, we pride ourselves on designing a distinct world through a unique personalized experience.

We are open to the world and passionate about many different styles of décor and atmosphere. Our strength lies in our ability to blend and associate genres so as to create the most exclusive environments.

OUR VALUES

EXCELLENCE	Commitment	Quality	Expertise	
INTEGRITY	Honesty	Responsibility	Trust	
EXCLUSIVITY	Listening	Understanding	Creating	Customizing
ETHICS	Human	Environment	Respect	
INNOVATION	Openmindsness	Curiosity	Freedom	

SOME REFERENCES

- Miyun Grand Bay View (5* hotel - 240# - Beijing,China) - Private Villas
- Aiden - T'Aim Hotel (4* hotel - 85# - France)
- Zhuhai Grand Bay View (5* hotel- 230# - Zhuhai,China) - Western Restaurant
- Le Narcisse Blanc (5* hotel -35# - Paris) & Restaurant Cléo
- Novanox - Nude (4* hotel- 27# - Paris)
- La Maison Favart (4* hotel- 27 # - Paris)
- Le Baume (4* hotel- 29 # - Paris)

FRON-MARTIN STUDIO

PROFIL

LE STUDIO

ADRESSE	20 rue de Fontenoy 60 350 PIERREFONDS, France
DATE DE CREATION	Septembre 2005
EFFECTIF	5 personnes
DOMAINE	Interior Design, design, decoration
TYPOLOGIE DE PROJETS	Résidentiel, hotel, restaurants, bureaux

THIERRY & THIBAUT FRON-MARTIN
FONDATEURS

Thierry, décorateur autodidacte, et Thibaut, diplômé en Commerce international et passionné d'architecture et de décoration, se sont rencontrés il y a 20 ans.

Après avoir collaboré sur des projets événementiels et créé le concept-store "Les Domeliers", ils recrutent Amélie, jeune architecte d'intérieur prometteuse, et créent en 2009 l'agence Exclusive Interiors by T&T. En 2018, ils ouvrent un nouveau chapitre de leur développement avec FRON-MARTIN Studio et le recrutement de nouveaux collaborateurs.

NOTRE PHILOSOPHIE

Chaque client est unique et mérite le meilleur

La tradition et l'histoire font qui nous sommes

Créer un sentiment de simplicité malgré la complexité

Concevoir pour le confort, l'élégance et l'harmonie

NOTRE AMBITION

Précision dans l'analyse

Imagination dans la création

Rigueur dans la mise en oeuvre

PARTNENAIRE ASSOCIE A L'ETRANGER

L'AVVENTURA

Siège à Hong Kong
Unit 07,29/F, 118 Connaught Road West, HK
contact : James Lee +852 39552212

Bureau en Chine
812, R&F Yingkai Square, 16 Huaxia Road
Zhujiang New Town Tianhe, Guangzhou

A PROPOS

Nous pensons que chaque client est unique. Qu'il s'agisse d'un hôtel, d'un restaurant, d'un espace commercial, professionnel, ou d'un lieu d'habitation :
notre credo est de concevoir, pour vous, un univers singulier à travers une expérience personnalisée et unique.
Ouverts sur le monde et passionnés par de nombreux styles de décors et d'atmosphères, notre atout est de savoir mélanger et associer les genres afin de créer les environnements les plus exclusifs.

NOS VALEURS

EXCELLENCE	Engagement	Qualité	Expertise	
INTEGRITE	Honnêteté	Responsabilité	Confiance	
EXCLUSIVITE	Ecoute	Compréhension	Création	Customization
ETHIQUE	Humain	Environnement	Respect	
INNOVATION	Ouverture	Curiosité	Liberté	

QUELQUES REFERENCES

- Miyun Grand Bay View (5* hotel - 240# - Beijing,China) - Private Villas
- Aiden - T'Aim Hotel (4* hotel - 85# - France)
- Zhuhai Grand Bay View (5* hotel- 230# - Zhuhai,China) - Western Restaurant
- Le Narcisse Blanc (5* hotel -35# - Paris) & Restaurant Cléo
- Novanox - Nude (4* hotel- 27# - Paris)
- La Maison Favart (4* hotel- 27 # - Paris)
- Le Baume (4* hotel- 29 # - Paris)

FRON-MARTIN STUDIO
20 RUE DE FONTENOY
60 350 PIERREFONDS

fron-martin.studio

FRON-MARTIN STUDIO

CONTACT

THIBAUT FRON-MARTIN

THIBAUT@FRON-MARTIN.STUDIO
+33(0)672 18 9545
+33(0)360 19 7818